ACA S.p.A. In House Providing
ACA S.p.A. In House Providing - Via Maestri del Lavoro d'Italia n. 81 - 65125 Pescara

COMUNE DI FRANCAVILLA AL MARE
PROVINCIA DI CHIETI

REALIZZAZIONE NUOVO TRATTO DI RETE FOGNANTE
STRADA COMUNALE VIA FONTECHIARO

PROGETTO DI FATTIBILITA' TECNICO-ECONOMICA

(D.Lgvo 31 marzo 2023, n.36 art. 41 e art. 6 allegato I.7)

Data	Revisione	Scala	Tavola 7
Aprile 2026		Varie	

PROGETTAZIONE
- Ufficio Tecnico -

Geom. Cesare Ortolano

Geom. Tino Sandro Di Pietrantonio

OGGETTO:

DOCUMENTAZIONE FOTOGRAFICA

(D.Lgvo n.36/2023 art. 12 allegato I.7)

CESARE ORTOLANO
08.04.2026
GMT+02:00

Dr.Ing. Tino Sandro Di Pietrantonio
Ordine degli Ingegneri della Provincia di Chieti
Iscr. n. 1337

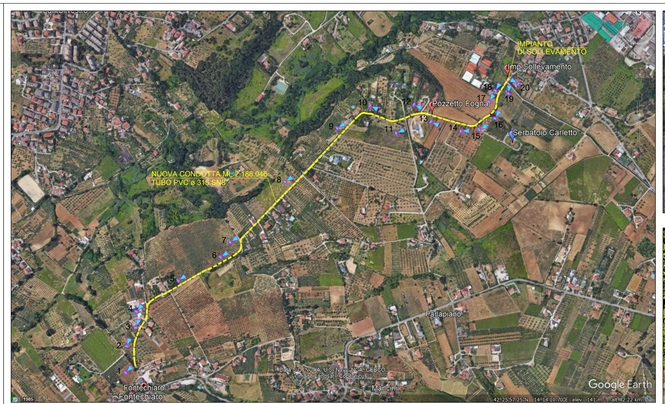

PLANIMETRIA SATELLITARE

FOTO 1

FOTO 2

FOTO 3

FOTO 4

FOTO 5

FOTO 6

FOTO 7

FOTO 8

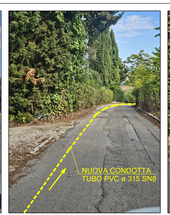

FOTO 9

FOTO 10

FOTO 11

FOTO 12

FOTO 13

FOTO 14

FOTO 15

FOTO 16

FOTO 17

FOTO 18

FOTO 19

FOTO 20