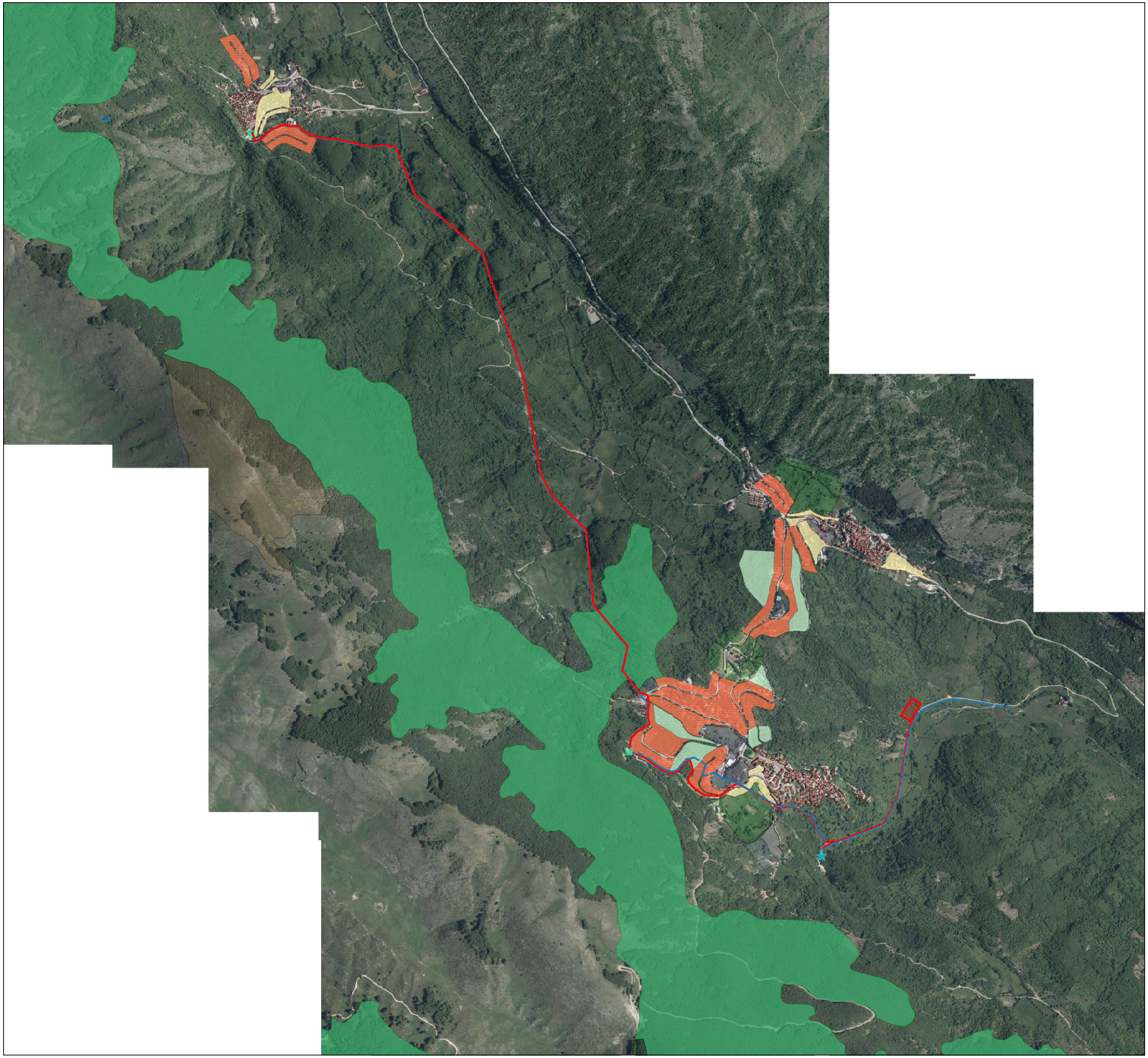

Prg

- Zona destinata a parcheggi
- Zona destinata alla viabilita
- Zona di interesse paesistico da valorizzare con ins attr
- Zona di interesse paesistico verde di rispetto assoluto
- Zona di lottizzazione
- Zona di sfruttamento zootecnico
- Zona i nucleo storico
- Zona ii trasformazione edilizia e completamento
- Zona iv residenziale
- Zona per attrezz ricettive turistiche e servizio
- Zona vi attrezz di servizio di interesse pubblico
- Zona vii attrezz ricettive di servizio e interesse turistico
- Zona viii verde pubblico
- Zona xi verde arborato da conservare
- Zona xiv piccola industrie e artigianato
- Zona xii verde di uso agricolo e pascolo

REGIONE ABRUZZO

ERSI Abruzzo

POTENZIAMENTO ED AMMODERNAMENTO DELLO SCHEMA ACQUEDOTTISTICO ALIMENTATO DALLE SORGENTI LIRI E VERRECCHIE E RISOLUZIONE DELLE ATTUALI PROBLEMATICHE DI TORBIDITÀ

CIG: 8845368496 - CUP: D27I19000100001

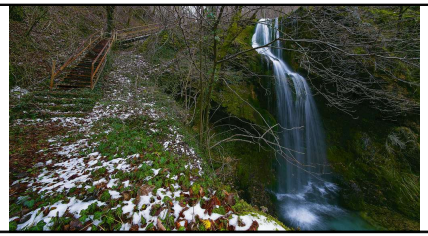

PROGETTO DEFINITIVO

TITOLO ELABORATO

STRALCIO STRUMENTO URBANISTICO VIGENTE P.R.G.

SCALA 1: 10.000

FOGLIO A1

IL PROGETTISTA RTP:

Via Cavour n. 45 Filignano (CH)
tel. 0865 - 995219
fax 0865 - 995219
E-mail: info@ecdgroupsp.com

10100 Torino, Corso IV Novembre 89
tel. 0101 - 215246
fax 0101 - 215246
E-mail: info@isolaassist.it

10100 Torino, Corso Ferucci 112
tel. 011 - 2314511
fax 011 - 2663482
E-mail: ordine@ingtorino.it

16149 Genova, via Bombelli 11/12
tel. 0105961220
E-mail: dhi-srl@dhigroup.com

Dott. Geol. Domenico Pallicciotta

Dott.ssa Arch. Marina Pantaleo

FASE	LIVELLO	TIPO DOCUMENTO	PROGRESSIVO	REV.	CODIFICA
PD	02	02	00	0	879PD0202000_00

R.U.P.

Dott. Aurelio D'Amico

AGGIORNAMENTI:

REV.	DATA	DESCRIZIONE	REDATTO	CONTROLL.	APPROV.
0	25/11/2022	EMISSIONE	S.Ferreri	R.Isola	R.Giangiulio