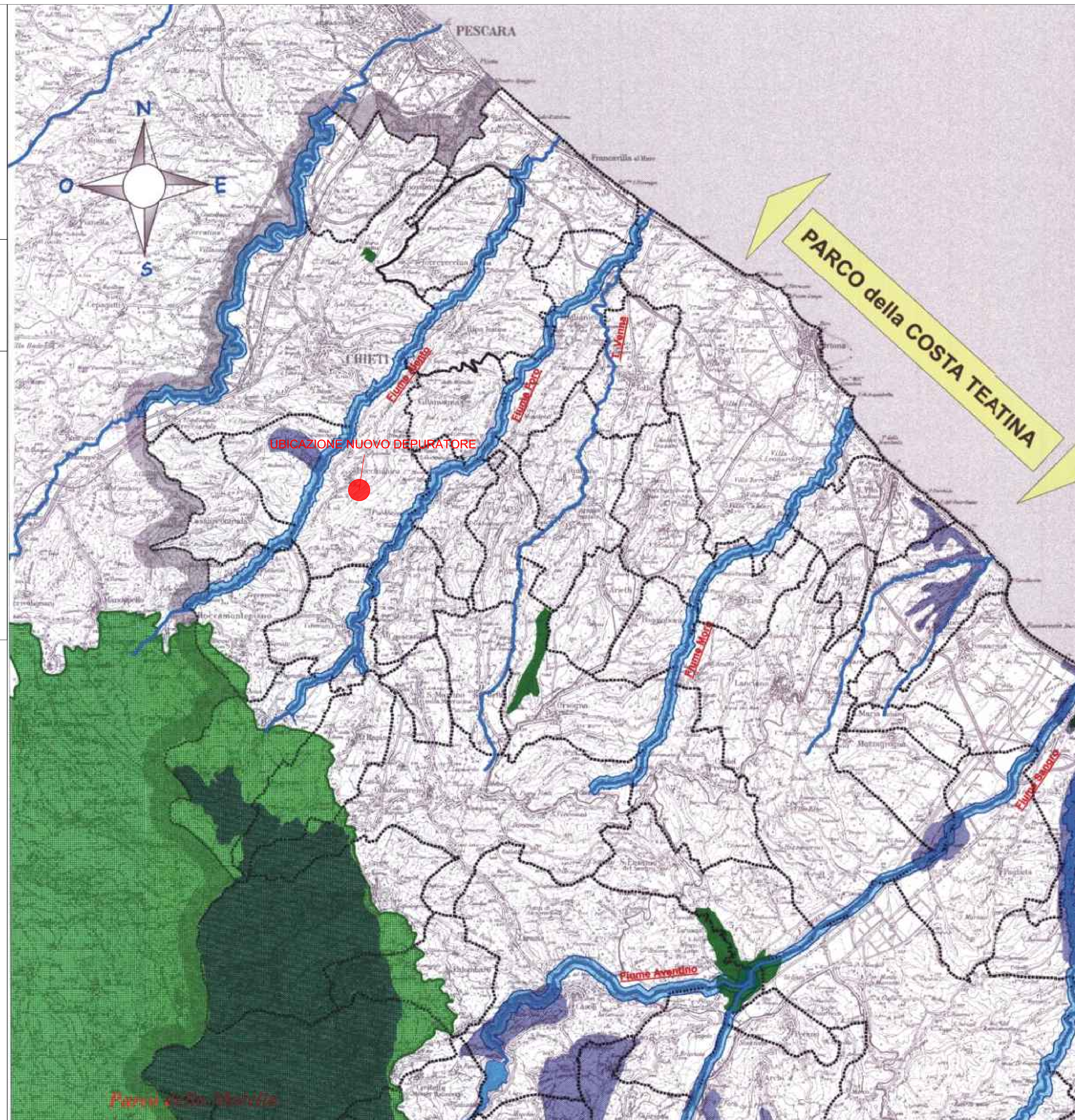

STUDIO TECNICO ING. R. RACITI

Viale Kennedy, 18-PESCARA

DITTA: A.C.A. S.p.a.	TAV. n°: G/3	DATA	AGGIORN.:
OPERA: PROGETTO PER LA DISMISSIONE DI FOSSE IMHOFF ED INSTALLAZIONE DI NUOVO IMPIANTO DI DEPURAZIONE PER 700 AE LOC. PIANE NEL COMUNE DI BUCCHIANICO PROGETTO DEFINITIVO		TITOLO: Piano Territoriale di Coordinamento Provinciale (P.T.C.P.)	
Note: L'elaborato è conforme alla L.R. 31/2010 DLR 227/2013 e Dlgs 152/2006		Scala: 1: 100000	

IL PROGETTISTA
 Dott. Ing. Roberto Raciti

Provincia di Chieti

Assessorato all'Urbanistica e Pianificazione Territoriale

P.T.C.P.
Piano Territoriale di
Coordinamento Provinciale

L.R. 18/1983 - L.R. 11/1999 - D.Lgs. 267/2000



TAVOLA
A2.1

Scala 1:100000

Presidente della Provincia di Chieti: Mauro FEBBO

Assessore all'Urbanistica e Pian. Terr.: Domenico DE PETRA









Gruppo di lavoro

Coordinatore: Prof. Piergiorgio LANDINI Consulenti: Prof. Giovanni CROCIONI
 Progettisti: Arch. Antonio DI CHIACCHIO Prof. Carlo LEFEBVRE
 Arch. Giuseppe IOCCO Prof. Tommaso SCALESSE
 Arch. Valerio A. URSINI Dott. Emidio A. TENAGLIA

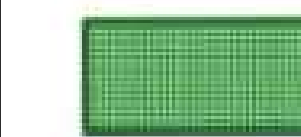
Febbraio 2002

Elaborazioni cartografiche a cura del S.I.T.P.

LEGENDA

-  Confine Comunale
-  Confine Provinciale
-  Confine Regionale
-  Parco Nazionale della MAJELLA
-  Riserve Naturali
-  Siti di Importanza Comunitaria (S.I.C.) *
-  Parchi Fluviali
-  Fiumi
-  Laghi