Intervento 4 - Guarenna nuova 2/3
Profilo Linea D
Pozzetti n. 9

SCALA LUNGHEZZE 1 : 500
SCALA ALTEZZE 1 : 100

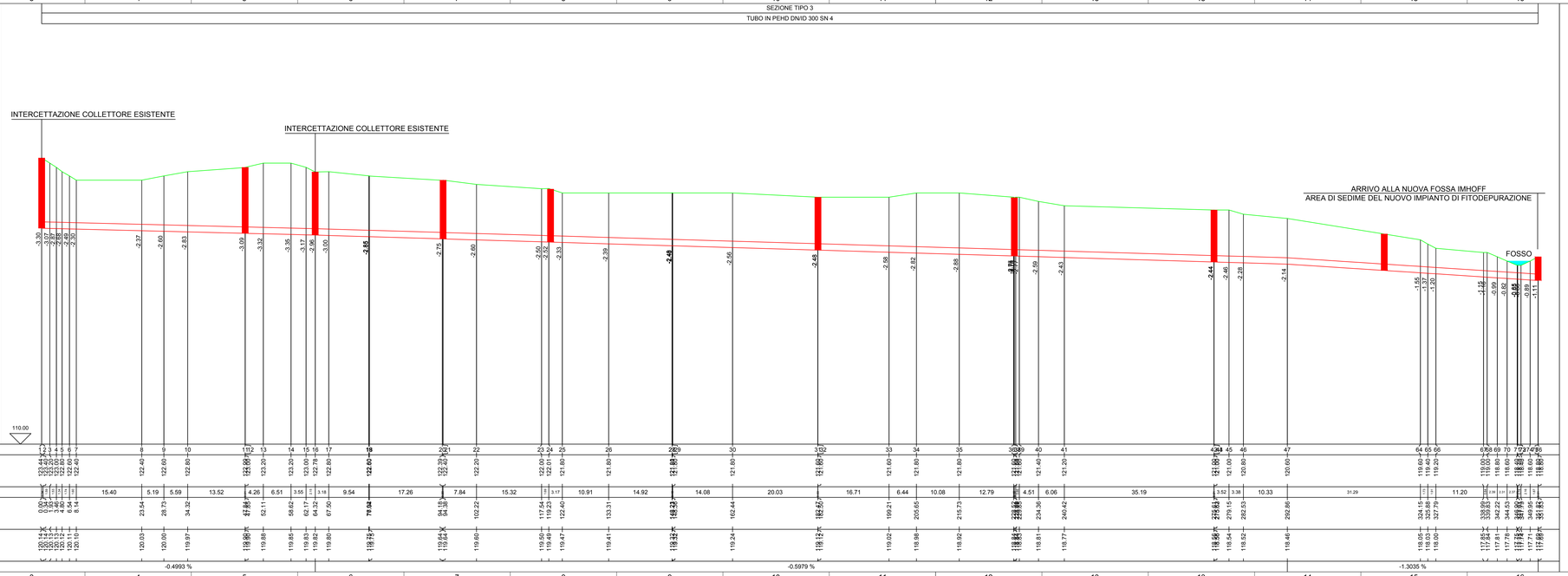

S.A.S.I. S.p.A.
SOCIETA' ABRUZZESE PER IL SERVIZIO IDRICO INTEGRATO

E.R.S.I.
Ente Regionale Servizio Idrico Integrato

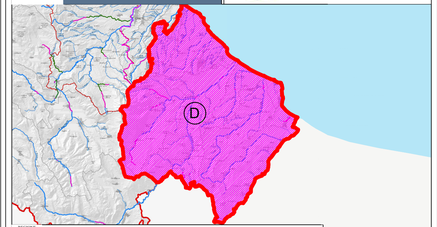

MASTERPLAN ABRUZZO
PATTO PER IL SUD

PROGETTO DEFINITIVO

Art. 23 D.lgs. 50/2016

C.U.P: E61D16000000001

MACROPROGETTO " D "

Adeguamento, razionalizzazione e dismissione impianti fosse Imhoff sul territorio dei comuni del comprensorio di competenza ATO Chietino

AREA COMUNI DI:
Casoli, Castelfrentano, Lanciano, Paglieta, Torino di Sangro, Casalbordino, Cupello,
Scerni, Gissi, Altino, Civitella Messer Raimondo, Colledimacine, Gamberale, Guardiagrele.

Responsabile Unico del Procedimento:
P.A. Pio Ercole D'Ippolito

Direttore Generale:
Ing. Giorgio Marone

UFFICIO PROGETTAZIONE:
AREA TECNICA S.A.S.I. S.p.A.
SASI SpA
Arch. Aurelio Falconio
Arch. Giuseppe Fiorillo
Arch. Giuseppe Campitelli
Dott.ssa Monica Boschetti
COLLABORATORI
Geom. Claudio D'Emilio

ASSISTENTI ALLA PROGETTAZIONE:
PROGETTAZIONE
Ing. Flavio Odorisio

Elaborato progettuale: PROFILO INTERVENTO 4 - LINEA D - CASOLI -

Scala: 1:500/100

Tav: 06